



ADELAIDE  
INTERNATIONAL  
SCHOOL

[www.ais.edu.au](http://www.ais.edu.au)



2020

阿德莱德国际学校云校区 *Cloud Campus*



ADELAIDE  
EDUCATION  
GROUP



ADELAIDE  
INSTITUTE  
of BUSINESS & TECHNOLOGY



ADELAIDE  
INSTITUTE  
of HIGHER EDUCATION



ADELAIDE  
RESEARCH  
INSTITUTE

# 阿德莱德国际学校云校区

---

|                           |    |
|---------------------------|----|
| AIS阿德莱德国际学校介绍             | 01 |
| 阿德莱德精英私校联盟-AISA 概况        | 02 |
| AIS阿德莱德国际学校云校区介绍          | 04 |
| 为什么选择AIS阿德莱德国际学校？         | 05 |
| 为什么选择在AIS云校区学习？           | 06 |
| AIS云校区和AIS阿德莱德主校区学习有什么不同？ | 07 |
| AIS云校区学生云端支持和服务？          | 08 |
| AIS云校区课程介绍及优势（学期及学费）      | 10 |
| AIS云校区授课方式及测评             | 11 |
| AIS云校区内容                  | 12 |
| AIS云校区上课时间安排（建议）          | 14 |
| 如何在AIS云校区进行网上上课           | 15 |
| EPET 英语测试                 | 16 |
| AIS师资介绍，老师和学生感言           | 17 |
| AIS云校注册时间和方式              | 18 |

## 目录



**ADELAIDE**  
**INTERNATIONAL**  
SCHOOL

## AIS阿德莱德国际学校介绍



阿德莱德国际学校（AIS）隶属于阿德莱德教育集团（AEG），坐落于南澳州阿德莱德市中心，是一所优质南澳私立中学。我校为国际学生提供南澳州高中文凭教育SACE（11&12年级）及其预备课程（10年级），中小学英语衔接课程（EAP）以及英语语言能力测试EPET（English Proficiency Evaluation Test）考试。

学校以小班化教学为主，不仅有一批教学经验丰富、专业知识极强的教师队伍，而且有一套独特创新的教学大纲，在教学上不断取得新成就。阿德莱德国际学校的宗旨在于培养和提高学生的英语语言技能，并为他们顺利入读澳大利亚当地学校的主流课程做好准备。学生通过在阿德莱德国际学校学习，不但可以获得全澳洲认可的南澳高中文凭（SACE），同时可以凭借澳大利亚南澳州高中毕业生的身份申请澳洲所有大学和世界一流大学。

## 阿德莱德精英私校联盟 – AISA概况



阿德莱德精英私校联盟AISA(Adelaide Independent Schools Alliance, 以下简称AISA)涵盖了南澳大利亚州16所领先的顶级私立精英中小学。作为AISA联盟的重要成员, AIS提供受所有联盟成员学校认可的中小学英语预备课程, 卓越的教学成果受到了全部联盟成员学校的高度赞扬和认可。AIS和联盟学校强强联手, 根据每个联盟学校的入学标准和学生个人学习能力, 共同招收更优秀的学生, 同时提供更完善的学生服务。

AISA联盟充分认识到国际学生所面临的挑战 – 当国际学生初次抵达一个陌生的英语语言国家时, 受到语言表达能力的限制, 同时对当地文化缺乏了解, 需要相当一段时间的英语预备学习来适应当地的生活和学习。AISA联盟模式的核心是一个全方位的量身定制课程计划, 让学生可以充分了解当地的情况, 并为将来的学习生活做好准备。为了制定完善的学习计划, AISA会对他们的英语技能进行有针对性的评估, 从而帮助他们满足精英学校的入学要求。

AISA成员学校多为开设从幼教中心直至高中的一贯制学校, 执行澳洲国家体系中小学课程(其中三所同时开设IB国际文凭课程), 在校生总数9000余人, 授课教师人数则超过800人, 拥有极为丰富的教育资源。AISA成员学校中不乏数家百年名校, 具有悠久的教育传统, 并传承了经久考验的教育理念, 亦为当地家庭所推崇, 为澳大利亚培养了大批社会精英。

2018年4月，AISA南澳精英私校联盟正式成立，并陆续在中国上海、越南河内等地举办了启动仪式。此举也受到了澳大利亚政府和教育主管部门的大力支持！南澳州州长助理部长、立法会议员Jing Lee女士、阿德莱德前市长 Martin Haese 先生、南澳教育推广署首席执行官Karyn Kent 女士纷纷发来了祝贺视频，澳大利亚驻华使领馆的教育官员也亲临启动仪式现场。

澳大利亚是一个多元文化融合的包容国度，具有为国际学生提供优质教育的悠久传统。而南澳州首府阿德莱德作为节庆之都、教育之都更是彰显了它的活力和创新。170余年来，阿德莱德为无数各年龄段的学子提供了受教育的机会，在此完成中小学教育后，将为毕业生创造在澳大利亚和世界各地顶尖大学的升学机会。无论哪里，阿德莱德的教育都一定能让你实现自己的理想与抱负。



## AISA联盟学校名单如下：

1. Adelaide International School
2. Blackfriars Priory School
3. Concordia College
4. Loreto College
5. Maple Leaf College
6. Mercedes College
7. Our Lady of the Sacred Heart College (OLSH)
8. Pembroke School
9. Pulteney Grammar School
10. Scotch College
11. St Francis de Sales College
12. St George College
13. St Peter's Girls' School
14. Trinity College
15. University Senior College (USC)
16. Wilderness School



**ADELAIDE**  
INTERNATIONAL  
SCHOOL

## AIS阿德莱德国际学校云校区介绍

AIS Cloud Campus云校区是一个提供远程线上教育的英语学习方案。其宗旨是为学生提供完善的远程学习计划。学生无需来到澳洲校园，在家就可轻松学习。不同于传统网课的录播模式，AIS云校区采用真实线上教育环境和直播课程，实现学生与课程老师在网络课堂上的实时互动。

学生可以100%在线完成课程后获得证书，从而有机会进入南澳精英私校中小学主课的学习（部分学校需增加英文面试部分）。

## AIS在线学术英语课程EAP

### EAP-Primary online (Preparatory and bridging course)

EAP小学英语预备衔接在线课程 — 全日制小学英语云课程，联盟小学桥梁课程。



### EAP-Secondary online (Preparatory and bridging course)

EAP中学英语预备衔接在线课程 — 全日制中学英语云课程，联盟中学桥梁课程。

### EAP- Primary & Secondary online (Improvement course)

EAP在线中小学英语提高课程 — 非全日制学术英语提高课程，增强对英语学术语言的深层理解及运用。



**ADELAIDE**  
**INTERNATIONAL**  
SCHOOL

## 为什么选择AIS阿德莱德国际学校？

AIS的每一位任课老师都是英语语言教育方面的专家，并有着多年国际教育经验。我们的老师将通过提供高质量的教学和课程指导，让学生原汁原味地体验西方先进的教学模式。

中小学英语预备课程设计的初衷是为了有效的辅助学生提高英语水平。在AIS，我们为学生提供“一站式”教学方案，包括英语衔接，学术英语EAP，南澳高考证书预科和SACE文凭课程，都能在AIS完成。

AIS与AISA联盟学校合作，在学生的教育中反映出其独特的历史和文化，包括学术，音乐，体育等。所有AISA中学都开设南澳高考证书SACE课程，有些学校同时开设IB课程。



AIS提供的EPET英语测试是AISA联盟学校首选的英语语言评估考试。EPET英语测试更加灵活和及时（5个工作日内出成绩），大大减少了学生的备考时间和压力。EPET测试能有效反映学生在澳大利亚课堂上运用英语的能力，同时EPET的在线测试功能，帮助学生随时随地完成远程考试。

AIS云校区学生将在入学和毕业前各进行一次EPET测试，以评估学业完成情况。

AIS用EPET和英语语言课程来帮助学生量身打造升学规划，包括正确选择自己理想的就读学校。

AIS向教育留学中介和家长提供有关AISA联盟学校最新的入学信息。

完成SACE课程后，AIS和AISA的学生可以入读所有澳洲大学以及世界各知名大学的本科。



## 为什么选择在AIS云校区学习？

AIS云校园对于不想错过AISA精英联盟私校2021年入学报名的学生们尤为重要。 学生可以远程完成AIS云校区课程，达到语言学习的要求，从而满足入读澳大利亚中小学主课的条件。

在云校区学习学生将获得以下优势：

(1) 灵活的时间分配；(2) 大幅降低的海外生活费(3) 高素质的资深师资团队，以及(4) 合理的学费。

## 尤为重要的是，AIS 云校区可以为以下情况的学生提供便捷：

- A. 因签证原因导致无法按时进入澳大利亚；
- B. 因自然灾害和任何其他不可预测的危机限制无法入境，例如COVID-19；
- C. 因安全，健康或家庭问题而临时中断了留学计划；
- D. 想提前体验澳大利亚的教育模式和提高英语能力。





## AIS云校区和AIS阿德莱德主校区学习有什么不同？



|           | AIS阿德莱德主校区 | AIS云校区                           |
|-----------|------------|----------------------------------|
| 出勤        | 学生在校园课堂上课  | 学生可以随时随地访问在线课堂，并且可以及时在线课程咨询      |
| 学习环境      | 课堂上面对面互动学习 | 可视化的面对面互动和远程教育学习                 |
| 老师        | 相同         |                                  |
| 课程内容      | 相同         |                                  |
| 教材和其他学习资料 | 相同         |                                  |
| 学生支持      | 个性化支持      | 个性化支持以及远程学习学生的额外贴心关怀，包括在线学生辅导和支持 |
| 评估与考试     | 相同         |                                  |
| 学习成果      | 相同         |                                  |
| 升学途径      | 相同         |                                  |



## AIS云校区学生云端支持和服务

### 在AIS云校区在线学习

AIS云校区使学生能够在家中自由轻松地学习。课程安排灵活，采用实时、录制或视频会议的模式全方位的进行对接。同时采用电子邮件和电话的实时交流方式来支持学生答疑。云校园拥有大量的学习视频、网络数据库、研究引擎和丰富的在线工具等线上资源支持学生的日常学习。小班教学更是让学生可以获得更多的关注和个人支持。所有AIS的老师都经过线上教学的培训和认证，以确保我们的线上学习内容丰富，灵活有效。

### IT技术支持

AIS云校区是用Canvas系统来实现的。AIS在课程中结合使用了微软TEAMS，Canvas和OneNote。老师和培训师在Canvas系统上上传学习资料（文件，视频和在线论坛），学生可以24/7全天候访问课程内容。AIS还提供免费电话IT协助，帮助您连接到我们的学习平台，并在出现问题时为您提供帮助。



### 学业支持

我们的老师采用差异化的教学方法，给予学生一对一关注。量身打造的课程可以满足每一位学生的学习需求。在面对面的课程中，老师采取互动模式实时回答学生的问题。课外时间，老师也会及时答复学生在Canvas上提出的问题。老师还可以为学生安排一对一的学术咨询，同时也会定期给学生反馈和评估。

## 上课要求

学生需要更加自主的学习，增加学习主动性。所有学生需衣着得体，准时出勤。在线学习期间应该充分集中注意力，用心完成家庭作业。

## 升学途径

学生完成AIS云校区EAP课程后，可选择

### 1. 入读AISA南澳精英私校联盟学校相关年级

### 2. 入读阿德莱德国际学校南澳教育证书课程

完成SACE的毕业生可以任意报读所有澳洲大学或其他国家世界名校的本科。



## AIS云校区课程介绍及优势（学期及学费）

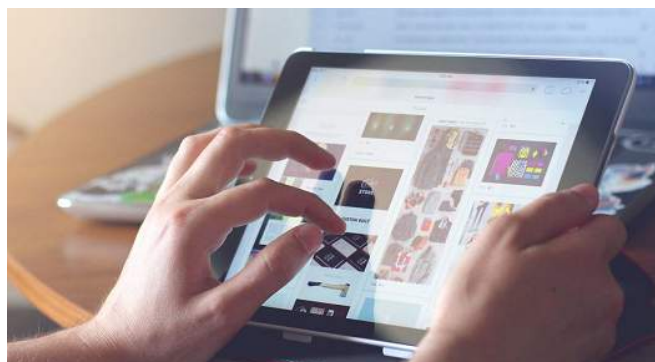

| 课程     | EAP小学英语预备衔接<br>在线课程                   | EAP中学英语预备衔<br>接在线课程                       | EAP中小学英语提高<br>在线课程                           |
|--------|---------------------------------------|---|--|
| 优势     | 成功完成课程后，学生有机会入读AISA联盟成员小学学习           | 成功完成学业进入AIS或者AISA的初中或高中                   | 无硬性要求  |
| 英语入学要求 | 申请人具有一定英语基础并对英语学习抱有兴趣<br>(需要参加EPET测试) | IELTS 3.0 or AEAS 2.5 to 3.4<br>或参加EPET测试 | 无硬性要求。<br>建议学生对英语有学习兴趣，再申请入学<br>(需要参加EPET测试) |
| 入学要求   | 年龄至少5岁及以上                             | 在本国完成7年级学习                                | 无硬性要求-课程安排将取决于学生的年龄和年级                       |
| 入学时间   | 滚动入学                                  | 滚动入学                                      | 滚动入学   |
| 学制     | 全日制 6-12 个月                           | 全日制 6-12 个月                               | 非全日制 6-12 个月                                 |
| 学习方式   | 远程在线互动学习                              | 远程在线互动学习                                  | 远程在线互动学习                                     |
| 学费     | \$500 澳币/周                            | \$400 澳币/周                                | \$200 澳币/周                                   |
| 材料费    | \$20 澳币/周                             | \$20 澳币/周                                 | \$10 澳币/周                                    |
| 注册费    | \$400                                 | \$400                                     | \$200  |



## AIS云校区上课方式及测评

### AIS云校区提供小组和一对一在线课程

小学生的在线课程，以一对一教学为主，搭配2-3人小班教学。老师会在课上通过Canvas系统布置学习任务给学生，学生课后完成，并通过在线平台递交作业。考虑到小学低年级年龄段孩子注意力难以长时间集中，课后作业需要家长协助学生完成。

小学高年级和中学课程，基本上是小组教学为主，如果有一对一教学需求，可在报名时查询位置。教学过程中老师会使用多种评估方法来评估学生的成绩，如在线EPET英语测试，老师会根据EPET标准判断学生总体的英语学习进度。同时老师会建立一个“虚拟”教室来开展在线小组课程，从而与学生进行线上互动。





## AIS云校区内容



老师为学生提供课程的主题、教学大纲以及所需的特定评估和考试。目前，AIS在线提供EAP的课程包括数学，英语和研究实践（项目）的SACE第一阶段（11年级）课程。2021年将在线提供11年级SACE课程。同时AIS提供SACE第二阶段的科目，使学生能够获得SACE证书并获得大学入学资格。学生需要在AIS阿德莱德校区参加SACE第二阶段的课程学习。

### 对于EAP在线小学（预科和衔接），课程设置如下：

| 课程          | 每周课时数 | 每节课时间 ( minutes ) |
|-------------|-------|-------------------|
| EAP         | 10    | 30                |
| 课后作业        | 5     | 60                |
| General EAP | 4     | 45                |
| 每周总课程时间     | 15小时  |                   |

EAP中学英语预备衔接在线课程包含两个部分：初中预备和高中预备。

### EAP初中英语预备衔接在线课程内容如下：

| 课程                 | 每周课时数  | 每节课时间 ( minutes ) |
|--------------------|--------|-------------------|
| EAP Unit 1         | 4      | 45                |
| EAP Unit 2         | 5      | 50                |
| Maths              | 1      | 30                |
| General EAP        | 5      | 45                |
| Individual Session | 1      | 30                |
| Offline homework   | 1      | 90                |
| 每周总课程时间            | 19.5小时 |                   |



**对于EAP在线高中（预科和衔接），课程设置如下：**

| 课程            | 每周课时数  | 每节课时间 ( minutes ) |
|---------------|--------|-------------------|
| EAP           | 5      | 45                |
| General EAP   | 5      | 50                |
| 个人学习计划-备战SACE | 3      | 30                |
| 数学            | 1      | 45                |
| 一对一课程学习       | 1      | 30                |
| 课后作业          | 1      | 90                |
| 每周总课程时间       | 19.5小时 |                   |

以上三个项目均为全日制课程，将于周一至周五授课。有补习需要的学生，可与老师协商周六上午的额外辅导时间。

**对于EAP在线小学和中学（提高），课程设置如下：**

| 课程          | 每周课时数 | 每节课时间 ( minutes ) |
|-------------|-------|-------------------|
| EAP         | 1     | 60                |
| General EAP | 4     | 45                |
| 离线作业        | 1     | 50                |
| 每周总课程时间     | 5小时   |                   |





## AIS云校区上课时间安排（建议）

AIS云校区在线课程大部分的教学方式采用独家的面对面授课。将在南澳洲时间上午10点至下午5点之间进行。相对应的中国时间为上午8.30至下午3.30。根据每个国家的时差不同，学生们可以跟AIS协商最适合的上课时间。学生可以和AIS协商安排。学生可以全天候不间断的使用网络作业的资源。

我们的线上教学计划充分满足澳大利亚学校的规定和要求。学生每天至少需要上网一次，同时根据学生的需求进行个性化课程定制。

### 以下是AIS在线学习的课程表：（样本）

| Day/Time                    | Monday  | Tuesday                       | Wednesday                             | Thursday                             | Friday                                |
|-----------------------------|---|-------------------------------|---------------------------------------|--------------------------------------|---------------------------------------|
| 9-9.45                      | Lower Secibdary SW Resources  | Lower Secibdary SW Resources  | Lower Secibdary SW Resources          | Lower Secibdary SW Resources         | Lower Secibdary Skills                |
|                             | Upper Secondary MH Ecotourism   | Upper Secondary MH Ecotourism | Upper Secondary MH Ecotourism         | Upper Secondary MH Ecotourism        | Upper Secondary MH Ecotourism         |
| 9.45-10.30                  | All Students Skills   | All Students Skills           | All Students Skills                   | All Students Skills                  | All Students Skills                   |
| 10.30-11.20                 | Lower Secondary MH Healthy Behaviours                                   | PLP                           | PLP                                   | PLP                                  | Lower Secondary MH Healthy Behaviours |
|                             |   | US No PLP Dec Mak SW          | US No PLP Dec Mak SW                  | US No PLP Dec Mak SW                 |                                       |
| Break                       |   |                               |                                       |                                      |                                       |
| 12-12.45                    | Lower Secondary MH Healthy Behaviours                                   |                               | Lower Secondary MH Healthy Behaviours |                                      | Lower Secondary MH Healthy Behaviours |
| 12.45-1.15                  | Individual Session  | Individual Session            | Individual Session                    | Individual Session                   | Individual Session                    |
| Break                       |   |                               |                                       |                                      |                                       |
| 2-2.30                      | Lower Secibdary Math  | Individual Session            | Individual Session                    | Individual Session                   | Individual Session                    |
| 2.30-3                      | Upper Secibdary Math  | Individual Session            | Individual Session                    | Individual Session                   | Individual Session                    |
| 3-3.30                      | Individual Session  | Individual Session            | Individual Session                    | Individual Session                   | Individual Session                    |
| 3.30-4                      | Individual Session  | Individual Session            | Individual Session                    | Individual Session                   | Individual Session                    |
| What is the Skills session? | Reading comprehension, Reading Eggs, Mathletics-Online Ongoing programs |                               | What is the Individual session?       | One-one-one tutoring ½ hour per week |                                       |





## 如何在AIS云校区进行网上上课

### 网课硬件需求如下：

- A. 使用系统稳定和安全的计算机（具有最新更新的Windows 10或Mac）
- B. 计算机将需要安装Microsoft Office（Word，Excel，PowerPoint...）
- C. 访问快速安全的互联网页面。
- D. 具有麦克风和耳机或扬声器。

AIS具备完善的在线自助课程体系，指导学生正确使用我们的系统程序，包括书面说明和视频教程。这些教程将指导学生正确使用Canvas系统。IT部门提供有关如何通过链接加入课程的指导。在刚开学时，老师将会一对一给学生提供帮助。

**如果学生有任何问题，也可以通过电子邮件（[servicedesk@ais.edu.au](mailto:servicedesk@ais.edu.au)）或电话与IT团队联系**



## EPET 英语测试

EPET代表英语水平评估测试，使用分数（1-14）来确定学生的英语沟通水平，并用于确定他们进入澳大利亚主课之前需要的EAP课程时间。学生完成语言课程后，还将进行一次EPET测试，以此来评估学生的学习进度和效果。

### 英语内测 (EPET)



EPET是一项针对英语能力水平的专业测试。该测试会向南澳精英私校联盟学校提供学生相应的英语能力等级报告，该考试没有“通过”或者“不及格”，它是由1-14个等级来判定学生的英语能力，同时，也由该等级来决定学生进入联盟学校所需要的英语学习课程的周数。EPET测试可以通过面对面测试，或者线上视频测试。如果是面对面测试，学生需要到阿德莱德国际学校内进行。

如果是线上视频测试，学生可以通过视频会议软件直接在线测试，建议使用ZOOM软件。

### 测试结果成绩说明

EPET测试的评分是根据教育部门读写能力和语言水平的书面样本来评定，因为它们与学年水平及澳大利亚课程、评估和报告机构(ACARA)相一致。第一部分的面试是在写作部分之前进行的，目的是为面试官提供对学生口语和口头表达能力的有价值的见解，但并不影响 EPET评分。

| EPET Score        | 1 | 2 | 3 | 4 | 5 | 6 | 7 | 8 | 9 | 10 | 11 | 12 | 13 | 14 |
|-------------------|---|---|---|---|---|---|---|---|---|----|----|----|----|----|
| School Year Level |   |   |   |   | 1 | 2 | 3 | 4 | 5 | 6  | 7  | 8  | 9  | 10 |

以下例子表明，如果学生打算入读澳洲8年级课程，他将要求满足EPET测试分数为12分。如果学生已有EPET测试成绩8分，他需要再读20周ELICOS到达EPET测试成绩12分。

| EPET Score        | 1 | 2 | 3 | 4 | 5 | 6 | 7 | 8 | 9 | 10 | 11 | 12 | 13 | 14 |
|-------------------|---|---|---|---|---|---|---|---|---|----|----|----|----|----|
| School Year Level |   |   |   |   | 1 | 2 | 3 | 4 | 5 | 6  | 7  | 8  | 9  | 10 |

※请注意，一般情况下学生需要完成5周英语学习课程，来提高EPET测试成绩的1分，同时学校还会参考学生的学习表现及出勤率。



## A. 考试地点及要求

EPET英语测试通过Zoom软件进行线上视频测试。

## B. EPET 测试结构

测试分为两大块内容： 1. 面试（考试时间10-15分钟） 2. 笔试（考试时间45分钟）

## C. EPET 考试成绩

EPET测试的评分是根据教育部门读写能力和语言水平的书面样本来评定，与学年水平及澳大利亚课程、评估和报告机构(ACARA)相一致。

在写作测试前安排面试，目的是为面试官提供对学生听说能力的评估，但面试并不影响EPET总评分。

# AIS师资介绍，老师和学生感言

“



### 2020年12年级学生

“我觉得上课的过程很好；可以轻松获得观看到所需的内容，感觉比黑板演示更生动。”

### EAP学生2020

“起初我发现在线模式不是很适应，但是老师让我很快的适应了网络教学课堂。”



### AIS工作人员2020

“学生们只要可以合理的安排互联网和电脑连接，就可以支持他们的学习。他们虽然有一定的挑战但同时也取得了不错的进展。”

”



## AIS云校注册时间和方式

我们的申请表可以在以下网站找到：<http://www.ais.edu.au/apply-now/>，请下载，填写并通过电子邮件发送给AIS招生登记官Wendy Fallshaw女士，网址为 [Wendy.fallshaw@ais.edu.au](mailto:Wendy.fallshaw@ais.edu.au)  
有关AIS的更多信息，请访问学校的网站 [www.ais.edu.au](http://www.ais.edu.au)

### 3 STEPS for Enrolment

|        |  |
|--------|--|
| STEP 1 | Complete this Application for Enrolment Form                                   |
| STEP 2 | Gather the 4 Essential Pieces of Documentation listed below                    |
| STEP 3 | Forward this completed Application for Enrolment Form and documentation to AIS |

### 4 ESSENTIAL Pieces of Documentation (Certified)

|        |  |
|--------|--|
| STEP 1 | Copy of Passport Details   |
| STEP 2 | Samples of any Written English Work you have completed               |
|        | Copies of any English Language Assessments                           |
| STEP 4 | Copies of Previous or Current School Reports – translated in English |

**\*All students will be required to complete an AIS English Language Assessment upon enrolment\***

### Study Selection (please tick (✓) the course and number of weeks you wish to study.)

| English for Academic Purposes  |                          |                 |                          |                      |                          |
|--|--------------------------|-----------------|--------------------------|----------------------|--------------------------|
| EAP Primary online (Preparatory and Bridging full-time course)         | <input type="checkbox"/> | Number of weeks | <input type="checkbox"/> | Preferred start date | <input type="checkbox"/> |
| EAP Lower Secondary online (Preparatory and Bridging full-time course) | <input type="checkbox"/> | Number of weeks | <input type="checkbox"/> | Preferred start date | <input type="checkbox"/> |
| EAP Upper Secondary online (Preparatory and Bridging full-time course) | <input type="checkbox"/> | Number of weeks | <input type="checkbox"/> | Preferred start date | <input type="checkbox"/> |
| EAP Primary and Secondary online (part-time course)                    | <input type="checkbox"/> | Number of weeks | <input type="checkbox"/> | Preferred start date | <input type="checkbox"/> |



## Students Personal Details

|                         |      |               |             |  |
|-------------------------|------|---------------|-------------|--|
| Family Name             |      |               | Given Name  |  |
| Date of Birth           |      |               | Current Age |  |
| Gender                  | Male |               | Female      |  |
| Passport Number         |      |               |             |  |
| Nationality             |      |               |             |  |
| Address in Home Country |      |               |             |  |
| Country                 |      | Postcode/ZIP  |             |  |
| Telephone Number        |      | Mobile Number |             |  |
| Email Address           |      |               |             |  |

## Parent / Guardian Details

|                    |  |                   |  |
|--------------------|--|-------------------|--|
| Father Family Name |  | Father Given Name |  |
| Father's Address   |  |                   |  |
| Country            |  | Postcode/ZIP      |  |
| Telephone Number   |  | Mobile Number     |  |
| Email Address      |  |                   |  |

|                    |  |                   |  |
|--------------------|--|-------------------|--|
| Mother Family Name |  | Mother Given Name |  |
| Mother's Address   |  |                   |  |
| Country            |  | Postcode/ZIP      |  |
| Telephone Number   |  | Mobile Number     |  |
| Email Address      |  |                   |  |

|                      |  |                     |  |
|----------------------|--|---------------------|--|
| Guardian Family Name |  | Guardian Given Name |  |
| Guardian's Address   |  |                     |  |
| Country              |  | Postcode/ZIP        |  |
| Telephone Number     |  | Mobile Number       |  |
| Email Address        |  |                     |  |



## Emergency Person Contact Details

|                               |  |               |  |
|-------------------------------|--|---------------|--|
| Family Name                   |  | Given Name    |  |
| Address                       |  |               |  |
| Relationship with this person |  |               |  |
| Telephone Number              |  | Mobile Number |  |
| Email Address                 |  |               |  |

## Agent Contact Details

|                  |  |               |  |
|------------------|--|---------------|--|
| Name of Agency   |  |               |  |
| Agents Name      |  |               |  |
| Address          |  |               |  |
| Country          |  | Postcode/ZIP  |  |
| Telephone Number |  | Mobile Number |  |
| Email Address    |  |               |  |

**Authorisation: I** \_\_\_\_\_ (Student Name)

- \* Authorise Adelaide International School to collect, store and use my personal information within the limitations of the Privacy Principle contained in the Privacy Act 1998.
- \* Authorise Adelaide International School to make relevant enquiries, where necessary, and in accordance with legislation regarding my application for the purpose of undertaking study.
- \* Understand that my information will only be released to third parties in accordance with legislation.
- \* Agree for my academic performance and conduct be made available to my parents and agent
- \* Understand that I may at any time revoke my authorisation for Adelaide International School to release my information to third parties by notifying Adelaide International School and that implementation cannot be retrospective.
- \* Have read and understand the content of the AIS Cloud Campus Student Handbook including my responsibilities.
- ⊗ Agree to abide by the terms and conditions as set out in the Student Handbook.

\_\_\_\_\_  
Student Signature

\_\_\_\_\_  
Date

\_\_\_\_\_  
Parent / Guardian Signature

\_\_\_\_\_  
Date



**Office Use Only (this section is only to be completed by AIS)**

|   |  |
|---|--|
| Student ID:                                 |  |
| Student Provided all Documentation:         | Yes <input type="checkbox"/> No <input type="checkbox"/> |
| Student Documentation was Approved:         | Yes <input type="checkbox"/> No <input type="checkbox"/> |
| Student was Offered Enrolment:              | Yes <input type="checkbox"/> No <input type="checkbox"/> |
| Student Accepted Offer of Enrolment:        | Yes <input type="checkbox"/> No <input type="checkbox"/> |
| Invoice Fees Direct to Student              | Yes <input type="checkbox"/> No <input type="checkbox"/> |
| Invoice Fees Direct to the Referring School | Yes <input type="checkbox"/> No <input type="checkbox"/> |
| Other (please nominate)                     |  |
| Commencement Date:                          |  |





**ADELAIDE**  
**INTERNATIONAL**  

---

**SCHOOL**

## Contact Us

### Adelaide International School

(AIS) is a trading name of ADELAIDE EDUCATION GROUP PTY LTD.

**Address: Level 4, 127 Rundle Mall, Adelaide, South Australia 5000**

**Phone: +61 8 8123 1786**

**Web: [www.ais.edu.au](http://www.ais.edu.au)**

**Email: [info@ais.edu.au](mailto:info@ais.edu.au)**

**CRICOS Provider No.: 03133G**

**School No. 398**

**ABN: 85 132 879 086**

### ELICOS Centre

**Adelaide International School Level 4, 127 Rundle Mall,  
Adelaide, South Australia 5000**